



# COMPANY PROFILE 2024



[www.allexdesign.com](http://www.allexdesign.com)

# TABLE OF CONTENTS

Introduction	01
Mission & Vission	02
Scope Of Works	03
Team structure	04
Factory Equipments	05
Completed Works & Values	07
Company Documents	17
Our Projects	29



**Allex Design & Development Ltd.** is a professional, creative & dynamic & interior and construction company in Bangladesh with multifaceted approach & innovative design ideas. At first in 10-04-2010, this company was started working with a name of Allex design & Interior Solution. After completing lots of successful projects, this company achieved a strong platform in the Interior and construction sector.

Then this company had changed its name to **Allex Design & Development Ltd.** in the year of 2012. Now this company is a private limited company and we are handling Interior, building design and construction projects in Dhaka city & all over Bangladesh.

Our services range from architectural design, structural design, residential and commercial multi storied building construction, industry, factory, base camp, infrastructure design and construction, steel building design and construction and also interior design & landscape design.

**Allex Design & Development Ltd.** is your complete architectural and construction service provider, offering one stop building solution in Bangladesh and modification custom plans and several other architectural and structural contract and turnkey project. We deliver high standard of workmanship with a stringent budget.

Our ability to effectively deliver any type of project through a variety of construction methodologies is underpinned by our core value of working together with our clients .

At ADDL we acknowledge that while the end product is important, the journey forms a significant part of the overall success of a project. Our team of expert professionals has the tenacity and technical ability to tackle complex projects, and a genuine desire to understand and work with our clients and **stakeholders to realise their vision.**

## MISSION & VISION

To maintain the highest levels of professionalism, integrity, honesty and fairness in our relationships with our suppliers, subcontractors, professional associates and customers. Our mission is: \*To perform for our customers the highest level of quality construction services at fair and market competitive prices.\*

## CORE VALUES

### Team Work...

We recognize our primary asset is our people. To be successful, Alex must be a rewarding place to work. We provide opportunity and encouragement to help our staff reach their potential. We work with our clients as a team. Mutual respect provides the foundation for our success.

### Integrity...

We remain true to our founding values of quality, honesty and hard work. Alex is a business based on trust. We are consistently associated with high standards of service, quality and personal attention to our client's expectations.

### Commitment...

We are proactive in finding solutions for our clients that best achieve their goals. Lasting relationships are the lifeblood of our business. We want the client to feel that our staff is even more committed to the effort than their own staff. That's what distinguishes us. We commit personal attention to our clients as individuals and genuinely care about them as friends.

## Values.

### Commitment



Delivering on promises, safely.

### One Team



Collaborating to accomplish a shared purpose.

### Inspiration



Leading by example in everything we do.

### Innovation



Achieving solutions that make a difference.

### Hard work



overnight hared working



## DESIGN SERVICE

- Architectural Design.
- Structural Design.
- Steel Building/Shed Design.
- Batching Plant and Machine foundation design
- Interior Design.
- Furniture Design. Landscaping Design.

## CONSTRUCTION SERVICES

- Multi Storied Building Construction.
- Industry/Shed Base Construction.
- Batching Plant and Silo Foundation.
- Earthworks and drainage.
- Construction of canal and lake developments.
- Construction of minor jetties.
- Construction of Road.
- Construction of Base Camp.
- Construction of pile.

## STEEL FORM WORKS, STEEL BUILDING & SILOS

- Multi storied steel building.
- Single or Double height Steel Shed, .
- Machineries Installation.
- All Types of steel form works.
- Bridge Railing and safety or guard rail.
- Road side lamp post.
- 50 ton to 500 ton capacity silo making.
- Network/ Transmission Tower.
- Fuel and water tank.

WE STAND OUT IN A CROWD AS OUR CONSTRUCTION TEAMWORK CONSISTS OF A SKILLED WORK FORCE, DILIGENT, DEDICATED STAFF MEMBERS AND A RELIABLE SOURCE OF SUPPLIERS

## TEAM

Field of efficiency

Our teams are known for their open and proactive approach and are committed to the principles of collaborative contracting. We understand for our clients the delivery journey is as important as the final product.

### Team Structure – Construction Operations





## OUR TEAM

### DESIGN

### CONSTRUCTION

### INTERIOR

### STEEL

### MARKETING

### ACCOUNTS

### ADMIN & HR

### DESIGN

Architect (B.Arch)	03	Persons
Engineer (Bsc)	03	Persons
Asstt. Architect (Diploma)	06	Persons

### CONSTRUCTION

Project Manager (BSC Civil)	05	Persons
Site Engineer (Diploma)	23	Persons
Supervisor (SSC/HSC)	18	Persons
Technician (Electrical )	08	Persons

### INTERIOR

Project Manager (BSC Civil)	02	Persons
Site Engineer (Diploma)	08	Persons
Supervisor (SSC/HSC)	03	Persons
Technician (Electrical )	04	Persons

### STEEL

Project Manager (BSC Civil)	01	Persons
Site Engineer (Machanical)	03	Persons
Supervisor (SSC/HSC)	04	Persons
Technician (Welder/ Pipe fitter)	22	Persons

### PRODUCTION (Furniture)

Head of Operation	01	Persons
Production In charge	04	Persons
Production Engineer	14	Persons
Head Technician	04	Persons
Technician	22	Persons

### ACCOUNTS

Head of Accounts	01	Persons
Accountant	03	Persons

### MARKETING AND SALES

Head of Marketing	02	Persons
Manager	04	Persons
Executive	14	Persons

### Admin and HR

Head	01	Persons
Executive	02	Persons
Driver, office assistant and cooker	09	Persons

## EQUIPMENTS

PROVEN PERFORMANCE.  
SERVICE EXCELLENCE.

Our teams are known for their open and proactive approach and are committed to the principles of collaborative contracting. We understand for our clients the delivery journey is as important as the final product.

### CONSTRUCTIONS DEPARTMENT

DUMP TRUCK - 2 PCS  
HYDRAULIC EXCAVATOR-1 PCS  
DOZERS-1 PCS  
CRANE 30 TON-1 PCS  
CONCRETE FINISHING MACHINE-2 PCS  
SOIL COMPACTOR-3 PCS  
MIXTURE MACHINE-4 PCS  
SCAFFOLDING & SHUTTERING-15000  
DRILL HEAVY DUTY -10 PCS  
BAR CUTTING & BENDING MACHINE-5 PCS

### FURNITURE DEPARTMENT

PANEL SAW MACHINE-3  
AUTO EDGING MACHINE-1  
MULTI BOARING MACHINE-1  
JOINTER MACHINE-1  
RANDA MACHINE-1  
LAQAR AUTO SANDING MACHINE-1  
SWING MACHINE-3  
HIGH CUTTING MACHINE-3  
WELDING MACHINE-10  
WOOD SAW MACHINE-1

MANUAL EDGING MACHINE-1  
COLD PRESS MACHINE-1  
THICKNESS ER MACHINE-1  
MOULDER MACHINE-1  
HAND CUTTING SAW MACHINE-3  
LAQAR SPRAY BOOTH-1  
CAPSOULE HOLE MACHINE-1  
MIG WELDING MACHINE-1  
WOOD BEEN DRILL MACHINE-1



# OUR HONORABLE CLIENTS

Sl No	Client
01.	M I Cement Factory Ltd.
02.	Molla Salt TRI Ind Ltd.
03.	GPH Group.
04.	Far East International University.
05.	Bay Agro Group.
06.	Hotel Air Inn.
07.	Destiny Group.
08.	Brightpower Solution Ltd.
09.	Pretty Group.
10.	GPH Engineers & Development Ltd.
11.	Quantum Consumer Ltd.
12.	Brothers Corporation Ltd.
13.	Jets Development Ltd.
14.	Star Business Development Ltd.
15.	China Harbor Engineering Company.
16.	SIS Inflexion Point.
17.	Pixel Net.
18.	Ease Logistic.
19.	Crown Cement Ready mix Concert.
20.	SB Associate.
21.	Grameen Phone Helth.
22.	Fair Distribution Ltd.
23.	Transcom.
24.	Dynamic Travels.
25.	Zetpac.

# OUR HONORABLE CLIENTS

Sl No	Client
26.	Grey
27.	Daraz Bangladesh Ltd
28.	Okapia.
29.	Bettle Bolt.
30.	Hungry Hero Restaurant.
31.	Bikroy.com
32.	Manuser Jonno Foundation.
33.	Agro Industrial Trust.
34.	DC Office
35.	DC Munsgigonj
36.	Gojaria UNO Office
37.	International Leasing And Financial Service Ltd.
38.	Ekanei.Com
39.	Pedrollo
40.	Bkash
41.	Holcim Ltd.
42.	Bashundhara Cement Industry Ltd.
43.	Air Alliance Ltd.
44.	Seven Circle Ltd.
45.	Aman Group.
46.	Neway Bangladesh Ltd
47.	Anower Cement Industries Ltd
48.	Barodi Properties Ltd.
49.	Tajmuk Packaging & Accessories Ltd.
50.	Fair Distribution Ltd.
51.	Minard Asia.



# OUR HONORABLE CLIENTS

Sl No	Client
26.	Grey
27.	Daraz Bangladesh Ltd
28.	Okapia.
29.	Bettle Bolt.
30.	Hungry Hero Restaurant.
31.	Bikroy.com
32.	Manuser Jonno Foundation.
33.	Agro Industrial Trust.
34.	DC Office
35.	DC Munsgigonj
36.	Gojaria UNO Office
37.	International Leasing And Financial Service Ltd.
38.	Ekanei.Com
39.	Pedrollo
40.	Bkash
41.	Holcim Ltd.
42.	Bashundhara Cement Industry Ltd.
43.	Air Alliance Ltd.
44.	Seven Circle Ltd.
45.	Aman Group.
46.	Neway Bangladesh Ltd
47.	Anower Cement Industries Ltd
48.	Barodi Properties Ltd.
49.	Tajmuk Packaging & Accessories Ltd.
50.	Fair Distribution Ltd.
51.	Minard Asia.



# COMPANY **DOCUMENTS**

CONSTRUCTIONS, INTERIOR & FURNITURE



# COMPANY DOCUMENTS

## FURNITURE & INTERIOR

### ঢাকা উত্তর সিটি কর্পোরেশন

www.dncc.gov.bd



লাইসেন্স ইস্যুর বিবরণ

ই-ট্রেড লাইসেন্স

ইস্যুর তারিখ : 06/08/2023

ইস্যুর সময় : 17:47:10

লাইসেন্স নং : TRAD/DNCC/024455/2022

স্থানীয় সরকার (সিটি কর্পোরেশন) আইন, ২০০৯ (২০০৯ সনের ৬০ নং আইন) এর ধারা ৮৪-তে প্রদত্ত ক্ষমতাবলে সরকার প্রণীত আদর্শ কর তফসিল, ২০১৬ এর ১০ অনুচ্ছেদ অনুযায়ী ব্যবসা, বৃত্তি, পেশা বা শিল্প প্রতিষ্ঠানের উপর আরোপিত কর আদায়ের লক্ষ্যে নিম্নে বর্ণিত ব্যক্তি/প্রতিষ্ঠানের আনুকূলে অত্র ট্রেড লাইসেন্সটি ইস্যু করা হলো।

১। ব্যবসা প্রতিষ্ঠানের নাম	:	এ্যালেক্স ফার্নিচার
২। ব্যবসা প্রতিষ্ঠানের মালিকের নাম	:	মোঃ সাজ্জাদুর রহমান
৩। পিতা/স্বামীর নাম	:	মোঃ ফজলুর রহমান
৪। মাতার নাম	:	নূর জাহান বেগম
৫। ব্যবসার প্রকৃতি	:	অন্যান্য - একক
৬। ব্যবসার ধরণ	:	আমদানীকারক, ফার্নিচার তৈরী, রপ্তানীকারক, সরবরাহকারী
৭। ব্যবসা প্রতিষ্ঠানের ঠিকানা	:	প্লট নং-২৬৫, ২৯২, ১০, উত্তর পদরদিয়া, সাতারকুল রোড, বাড্ডা, ঢাকা
৮। অফল/ডিএনসিসি'র নিজস্ব মার্কেট	:	৫ কারওয়ান বাজার ওয়ার্ড: ৩১

৯। এনআইডি/পাসপোর্ট/জন্ম নিবন্ধন নং	:	১৯৮৭২৬৯৯০৩৮৬১৬১২৫	টিআইএন/বিআইএন নং:
মোবাইল নম্বর	:	০১৭২১০৫৭৪৯৬	ই-মেইল:

১০। অর্থ বছর	:	২০২৩-২০২৪ (নবায়নকৃত)	ব্যবসা শুরু তারিখ:	২২/০৭/২০১৯
১১। মালিকের বর্তমান ঠিকানা	:	সি এস্টেট কোয়ার্টার	মালিকের স্থায়ী ঠিকানা	
হোল্ডিং নং	:		হোল্ডিং নং	:
রোড নং	:		রোড নং	:
গ্রাম / মহল্লা	:		গ্রাম / মহল্লা	:
পোস্ট কোড	:		পোস্ট কোড	:
থানা	:	তেজগাঁও	থানা	:
জেলা	:	ঢাকা	জেলা	:
বিভাগ	:		বিভাগ	:

১২। আদর্শ কর তফসিল, ২০১৬ এর ক্রমিক নং :

১৩। ট্রেড লাইসেন্স ফি (নতুন/নবায়ন)

লাইসেন্স/নবায়ন ফি	:	৭০০০	সাইনবোর্ড কর (পরিচিতিমূলক)	:	৪৮০
সারচার্জ	:	০	ভ্যাট	:	১১২২
আয়কর / উৎসেকর	:	৩০০০	বই মূল্য	:	২৭০
বকেয়া ()	:	০	ফর্ম ফি	:	০.০০
সংশোধনী ফি	:	০.০০	অন্যান্য ফি	:	৫০০.০০
			সর্বমোট	:	১২৩৭২.০০

অত্র ট্রেড লাইসেন্স এর মেয়াদ ৩০ শে জুন, ২০২৪ পর্যন্ত

লাইসেন্স ও বিজ্ঞাপন সুপারভাইজার



কর কর্মকর্তা

# COMPANY DOCUMENTS

## FURNITURE & INTERIOR

“ সুখী স্বদেশ গড়তে ভাই  
আয়বরের বিকল্প নাই ”



GOVERNMENT OF THE PEOPLE'S REPUBLIC OF BANGLADESH  
NATIONAL BOARD OF REVENUE  
TAXES DEPARTMENT

**INCOME TAX CERTIFICATE**

Vide No-Tax certificate/2023-24/

**Particulars of Assessee:**

Applicant Status	ঃ <u>Universal Self</u>
Name of the assessee	ঃ <b>Md. Sazzadur Rahman</b>
Father/Husband 's Name	ঃ Md. Fazlur Rahman
Present Address	ঃ House: 34/5, Middle Basabo, Sabujbag, Dhaka.
Permanent Address	ঃ House No: F-10, CA Staff Quarter, CA, R/A, Tejgaon, Dhaka-1208.
Status	ঃ Individual.
Name of the employer/Buisness	ঃ -
Tax Payers' Identification Number (TIN)	ঃ e-TIN- <b>536573736907</b> /Circle-103, Zone-5, Dhaka.
Business Identification Number (BIN)	ঃ Not Applicable.

This is to certify that **Md. Sazzadur Rahman**, is a registered assessee of National Board of Revenue under the jurisdiction of Taxes Circle-103, Taxes Zone-5, Dhaka. The Assessee has submitted his/her return of income u/s 180(1), Income tax Act 2023, for the assessment year 2015-2016, 2017-2018, 2018-2019, 2019-2020 & 2020-2021 which is deemed to be completed and tax paid in full.



*(Signature)*  
17.07.23

(Md. Mahmudul Hasan)  
Assistant Commissioner of Taxes  
Circle- 103, Taxes Zone-5, Dhaka.  
Ph: 02222225844.



# COMPANY DOCUMENTS

## FURNITURE & INTERIOR



**Government of the People's Republic of Bangladesh**  
**National Board of Revenue**

Mushak-2.3

Customs, Excise and VAT Commissionerate, Dhaka (North)  
Gulshan Division

### Value Added Tax Registration Certificate

This is to certify that the person whose details are given below is registered under  
Value Added Tax and Supplementary Duty Act, 2012 (Act No. 47 of 2012)

**BIN : 001272053-0101**

Name of the Entity	: ALLEX FURNITURE
Trading Brand Name	: N/A
Old BIN	: N/A
e-TIN	: 536573736907
Address	: House-07, Lane-10, East Padardia , Satarkul Road, Satarkul; Badda PS; Dhaka-1212; Bangladesh
Issue Date	: 06/11/2019
Effective Date	: 06/11/2019
Type of Ownership	: Proprietorship
Major Area of Economic Activity	: Imports, Manufacturing (Wood...



*This is a system generated certificate and doesn't require any signature*

# COMPANY DOCUMENTS

## FURNITURE & INTERIOR



**Government of the People's Republic of Bangladesh**  
**Office of the Chief Controller of Imports and Exports**  
**Import Registration Certificate (IRC)**  
**Commercial**

**IRC No:**

**260326110301519**

This is to certify that until further orders **ALEX FURNITURE**, Address: **House-07, Lane-10, East Padardia, Satarkul Road, Satarkul, Badda, Dhaka** is hereby registered as a **Commercial Importer** of Office of the Chief Controller of Imports and Exports under the jurisdiction of Office of the Controller of Imports and Exports, Dhaka with following terms and conditions.

**Company's Particulars:**

1. E-TIN : **536573736907**
2. Previous IRC No : **BA-219492**
3. Nominated Bank Name & Branch : **Shahjalal Islami Bank Ltd., Banani**
4. Import Slab : **Up to 1,00,00,000 Taka**
5. First Issue Date : **21 March, 2018**
6. Valid up to : **30 June, 2020**
7. Last Updated Date : **08 October, 2019**

**Terms & condition:**

1. This Registration Certificate will have to be renewed every financial year.
2. Prohibited goods cannot be imported and in the case of controlled/restricted goods, all the terms and conditions of the import policy order should be maintained properly.
3. Without any permission of the Chief Controller of Imports & Exports or any other officer authorized by him, This Registration Certificate cannot be transferred.
4. If any Importer, Exporter & Indentor violates any provisions of the Importers, Exporters & Indentors (Registration) Order, 1981 or any other laws, the registration may be suspended or cancelled.
5. Any kind of fraud, forgery and misdeclaration is punishable under ICT Act, 2006 and in such cases the registration may be suspended or cancelled by the Authority.
6. The authority reserves the right to cancel the registration certificate at any time without assigning any reason whatsoever.



**Mohammad Golam Mostafa**  
**Executive Officer**  
Office of the Controller of Imports and Exports, Dhaka  
National Sports Council (NSC) Tower, 62/3, Level-14, Purana Paltan, Dhaka-1000.

**N.B: This is a system generated certificate requires no manual signature.**

# COMPANY DOCUMENTS

## FURNITURE & INTERIOR

شهادة

证书

CERTIFICATE

CERTIFICATO

CERTIFICADO

CERTIFICAT

SERTIFIKA

# CERTIFICATE



## ALLEX FURNITURE

ADDRESS: PLOT NO # 265, 292, 10, UTTAR PADARDIA, SATARKUL ROAD, BADDA, DHAKA-1212, BANGLADESH

Certify that the quality management system of the above organization has been audited and found to be in accordance with the requirements of standard detailed below

## ISO 9001:2015

For The Following Scope

MANUFACTURING, SALES AND MARKETING OF FURNITURE

Certificate No. : QAIS-Q-BAN-AF-04.23.010

EA CODE: 23

\*This certificate is issued in accordance with the QACS International Pvt. Ltd. auditing and Certification procedures and it is remain valid subject to annual surveillance audit.

Certificate Issue Date	: 06.06.2023	1st Surveillance Date	: 05.06.2024
Date of Initial Registration	: 06.06.2023	2nd Surveillance Date	: 05.06.2025
Certificate Validity	: 3 Years	*Expire Date	: 05.06.2026

Note: Certificate shall be valid after surveillance, only if continuation letter by QACS is present.

On behalf of QACS

**QACS International Pvt Ltd.**  
103 Labbaik Regency, 4/2 Old Palasia,  
Indore (M.P.)-452001, India

Email: [info@qacsworld.com](mailto:info@qacsworld.com)  
To check the certificate validity please refer  
Web: [www.qacsworld.com](http://www.qacsworld.com)



Disclaimer :- This certificate is the property of QACS and shall be returned immediately when demanded.



# COMPANY DOCUMENTS

## FURNITURE & INTERIOR

ক্রমিক নং



অনিবেত্র ০০৩

প্রথম সংস্করণ ২০১২

ফায়ার লাইসেন্স

লাইসেন্স নম্বর

এ ডি/ ঢাকা-৪১৫৬৬৮৮

এতদ্বারা অগ্নি প্রতিরোধ ও নির্বাপন আইন ২০০৩ এর ৪ ধারা অনুযায়ী এবং উল্লেখিত শর্তাবলী সাপেক্ষে ফায়ার লাইসেন্স ইস্যু করা হইল।

১। মালগুদাম/কারখানার মালিক/ব্যবহারকারী/কর্তৃপক্ষের নাম, পদবী ও ঠিকানা :

প্রতিষ্ঠানের নাম- এলেক্স ফার্নিচার

মালিকের নাম- মোঃ সাজ্জাদুর রহমান।

ফোন : ..... ফ্যাক্স ..... ই-মেইল : .....

২। মালগুদাম/কারখানার অবস্থান : (ক) প্লট নং/হোল্ডিং নং ..... প্লট-আর.এস.-২৬৫, এস.এ.-৩২০, ১০ পূর্ব.....

পদরদিয়া, সাতারকুল রোড, বাড্ডা, ঢাকা।

(খ) দান নং ..... (গ) খতিয়ান নং ..... (ঘ) জে.এল নং.....

(ঙ) মৌজা ..... (চ) রোড নং ..... (ছ) ডাকঘর .....

(জ) থানা ..... বাড্ডা..... (ঝ) উপজেলা ..... (ঞ) জেলা ..... ঢাকা.....

৩। ভবনের ব্যবহার শ্রেণী : এফ-৫

৪। ভবনের নির্মাণ শ্রেণী ও পরিমাপ : সেমিপাকা ভবন।

শ্রেণী-১	শ্রেণী-২	শ্রেণী-৩	দৈর্ঘ্য	প্রস্থ	উচ্চতা	মোট মেঝের ক্ষেত্রফল (বর্গ মিটার)
	✓					৯,০০০ বর্গফুট



# COMPANY DOCUMENTS

## FURNITURE & INTERIOR

৫। দাহ্য বস্তুর নাম ও মজুদ পরিমাণ : 'কাঠের ফার্নিচার'

৬। ব্যবসার ধরন : MANUFACTURER, SUPPLIER, IMPORTER, EXPORTER.

৭। অগ্নি ঝুঁকির মাত্রা : (ক) হালকা-১ (খ) হালকা-২ (গ) সাধারণ-১ (ঘ) সাধারণ-২ (ঙ) সাধারণ-৩ (চ) অতিমাত্রা

৮। অগ্নি ঝুঁকির শ্রেণীবিন্যাস (মোট ফ্লোর এরিয়ার আনুপাত ভিত্তিতে) : A.....%, B.....%, C.....%,  
D.....%, K.....%,

প্রতিষ্ঠানের জন্য ০১/৭/২০১৮ খ্রিঃ হইতে ৩০/০৬/২০১৯ খ্রিঃ পর্যন্ত বার্ষিক লাইসেন্স মাশুল = ১১৬৪/- টাকা নির্ধারণ করা  
হইল এবং ০১/৭/২০১৮ খ্রিঃ হইতে ৩০/০৬/২০১৯ খ্রিঃ পর্যন্ত মোট = ১১৬৪/- টাকা লাইসেন্স মাশুল বাবদ পাওয়া গেল।

উপ-পরিচালক/সহকারী পরিচালক/উপ-সহকারী পরিচালক  
ঢাকা  
ফায়ার সার্ভিস ও সিভিল ডিফেন্স,.....।

### লাইসেন্সের শর্তাবলী

- (১) প্রতি বছর ৩০ জুনের মধ্যে এই লাইসেন্সের অনুকূলে মাশুলের টাকা অগ্রিম লাইসেন্স ফি হিসাবে পরিশোধ করিতে হইবে।
- (২) এই লাইসেন্স হস্তান্তরযোগ্য নহে এবং কেবলমাত্র ক্রমিক ২ এ উল্লেখিত অবস্থানের জন্যই প্রযোজ্য হইবে।
- (৩) লাইসেন্সের শর্তাবলী যথাযথভাবে পালিত হইতেছে কিনা তাহা যাচাই করার জন্য অধিদপ্তরের ক্ষমতাপ্রাপ্ত কর্মকর্তা যে কোন কার্য দিবসে গুদাম বা কারখানা পরিদর্শন করিতে পারিবেন এবং পরিদর্শনকালে সংশ্লিষ্ট কর্তৃপক্ষ ইস্যুকৃত ফায়ার লাইসেন্সটি প্রদর্শন করিতে বাধ্য থাকিবেন।
- (৪) সার্বিক অগ্নি নিরাপত্তা ব্যবস্থা বাংলাদেশ ন্যাশনাল বিল্ডিং কোড ও অগ্নি প্রতিরোধ ও নির্বাপন আইন ২০০৩ এবং সংশ্লিষ্ট বিধির ভিত্তিতে নিশ্চিত করিতে হইবে।

মানঃ এম ও চম উক্ত প্রতিষ্ঠানে গুরুত্বপূর্ণ সম্পদ.....কেজি  
(৫) অগ্নি প্রতিরোধ ও নির্বাপন আইন ২০০৩ মোতাবেক লাইসেন্সে শর্ত ভঙ্গ করিলে শাস্তিযোগ্য অপরাধ হিসাবে গণ্য হইবে।  
ডি.সি.পি, এক্সটিংগুইশার.....টি, ও সি, ও টু.....টি  
এক্সটিংগুইশার সংরক্ষণ করিয়াছেন। বাকী ডি.সি.পি.....টি, ও  
সি, ও টু.....টি ফায়ার এক্সটিংগুইশার সংরক্ষণ করিতে হইবে।  
প্রতিষ্ঠানটির আয়তন.....বর্গফুট

মোঃ ছালেহ উদ্দিন  
সহকারী পরিচালক (ভারপ্রাপ্ত)  
ফায়ার সার্ভিস ও সিভিল ডিফেন্স, ঢাকা।



# COMPANY DOCUMENTS

## FURNITURE & INTERIOR



### কারখানা লাইসেন্স

ফর্ম-৭৮

[ধারা ৩২৬ এবং বিধি ৩৫৫(১) দ্রষ্টব্য]



লাইসেন্স নং ..... ২৭৮১৪/ঢাকা ..... রেজিঃ নং ..... ২৭৮১৪/ঢাকা ..... তারিখ ..... ০৯/০৪/২০২৩ খ্রিস্টাব্দ

আমদানীকারক, ফার্নিচার তৈরী, রপ্তানীকারক, সরবরাহকারী  
শ্রেণী.....“এ”.....প্রতিষ্ঠান/শিল্পের ধরন.....লাইসেন্স ফি (টাকা) ..... ৫০০/-, বাংলাদেশ

শ্রম আইন, ২০০৬ এর বিধান সাপেক্ষে এতদ্বারা “কারখানা লাইসেন্স” মঞ্জুর করা হইল। উহা কেবল..... এলেক্স ফার্নিচার

নামে পরিচিত হইবে ও ..... এলেক্স ডিজাইন এন্ড ডেভেলপমেন্ট প্রট-আরএস-২৬৫, এস এ-৩২০, ১০ পূর্ব পদদিয়া, সাতারকুল রোড, বাজড়া, ঢাকা।

স্থানে অবস্থিত “কারখানা” এবং জনাব..... মোঃ সাজ্জাদুর রহমান ..... মালিক/ব্যবস্থাপনা পরিচালকের জন্য প্রযোজ্য।

এই লাইসেন্স ..... ২০২৩ ..... সনের ৩০ জুন পর্যন্ত বলবৎ থাকিবে।



উপমহাপরিদর্শক  
এ. কে. এম. সালাউদ্দিন  
উপ-মহাপরিদর্শক  
কারখানা ও প্রতিষ্ঠান পরিদর্শন অধিদপ্তর  
উপমহাপরিদর্শকের কার্যালয়, ঢাকা  
১০/০৪/২৩





# OUR **PROJECTS**

CONSTRUCTIONS, INTERIOR & FURNITURE

# PROJECTS-CONSTRUCTION

## CHEC BASE CAMP





# PROJECTS-CONSTRUCTION

## CHEC BASE CAMP





# PROJECTS-CONSTRUCTION

## JTEG-ASHULIYA



# PROJECTS-CONSTRUCTION

## JTEG-ASHULIYA





# PROJECTS-CONSTRUCTION

## PHARMA SOLUTIONS LTD- WAREHOUSE- BOGRA



# PROJECTS-CONSTRUCTION

## TRANSCOM ELECTRONICS CONSTRUCTIONS WORK-NARSINDHI





# PROJECTS-CONSTRUCTION

## IOM-COXS BAZAR





# PROJECTS-CONSTRUCTION

## SILO-BASHUNDHARA



# PROJECTS-CONSTRUCTION

## TAJMUK FACTORY





# PROJECTS-CONSTRUCTION

## MI CEMENT FACTORY BUILDING



# PROJECTS-CONSTRUCTION

## MI CEMENT READYMIX

### 120M3/H BATCHING PLANT INSTALLATION AND 200 TON SILO MANUFACTURE

#### PRESENT CONDITION

#### OFFICE BUILDING



worker shed



#### PLANT

ReadyMix Concrete



# PROJECTS-CONSTRUCTION

## MI CEMENT READY MIX

### 60M<sup>3</sup>/H AND 90M<sup>3</sup>/H BATCHING PLANT INSTALLATION AND 200 TON SILO MANUFACTURE AT BIRULIA SAVAR.



**100 TON SILO**  
**60M<sup>3</sup>/H PLANT**

**200 TON SILO**  
**90M<sup>3</sup>/H PLANT**



# PROJECTS-CONSTRUCTION

## SILO PROJECT-RUP PUR

### 300 TON SILO PROJECT WITH FOUNDATION AT ROOPUR POWER PLANT

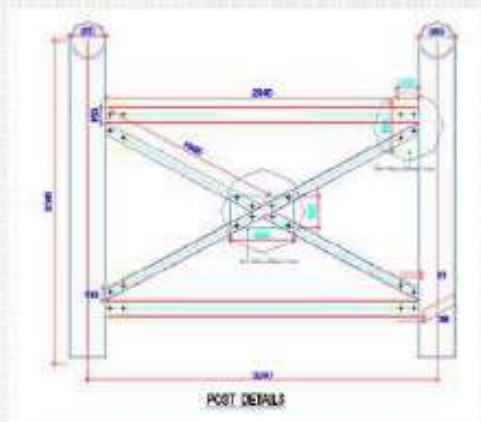
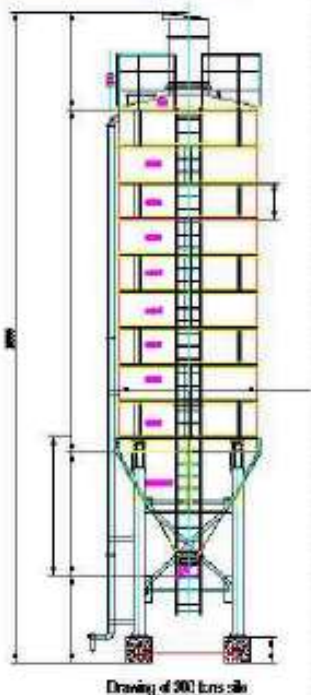



# PROJECTS-CONSTRUCTION

## SILO PROJECT-RUP PUR



# PROJECTS-FURNITURE

## KURKURE HEAD OFFICE-TRANSCOM GULSHAN





# PROJECTS-FURNITURE

## KURKURE HEAD OFFICE-TRANSCOM GULSHAN



# PROJECTS-FURNITURE

## KURKURE HEAD OFFICE-TRANSCOM GULSHAN

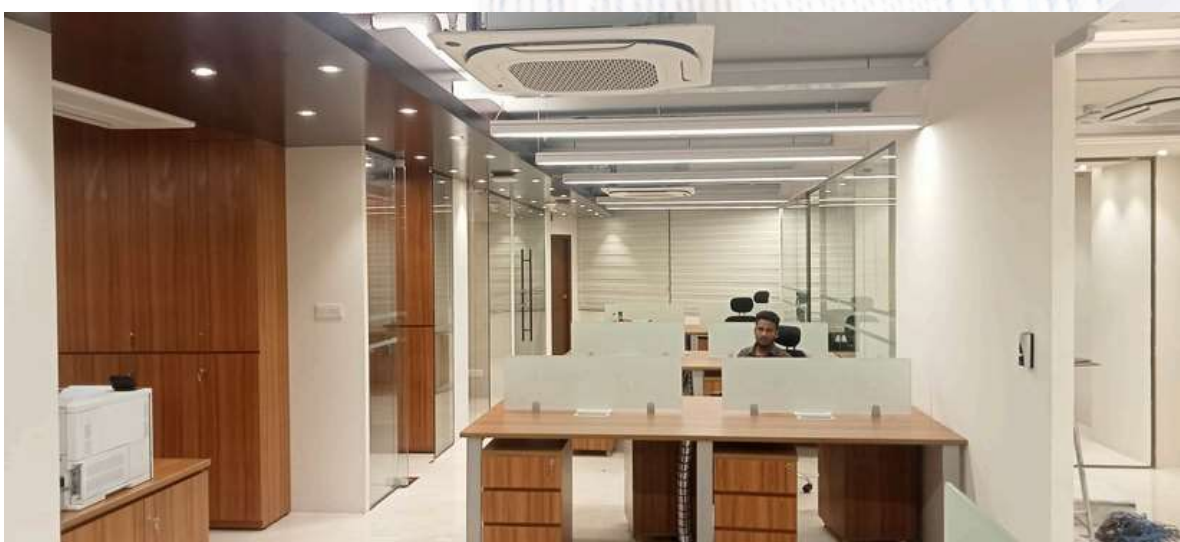



# PROJECTS-FURNITURE

## TRANSCOM BEVERAGE LTD GULSHAN



# PROJECTS-FURNITURE

## DRESS-DESH-TEXTILES MAWNA, VALUKAI





# PROJECTS-FURNITURE

## MEGHNA GROUP OF INDUSTRIES CHITTAGONG



# PROJECTS-FURNITURE

## KURKURE OFFICE AGORA-GULSHAN





# PROJECTS-FURNITURE

## DOT BIRTH BANANI

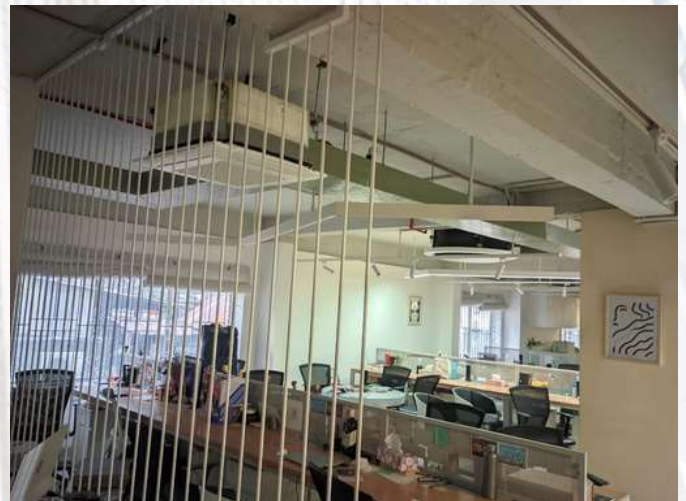
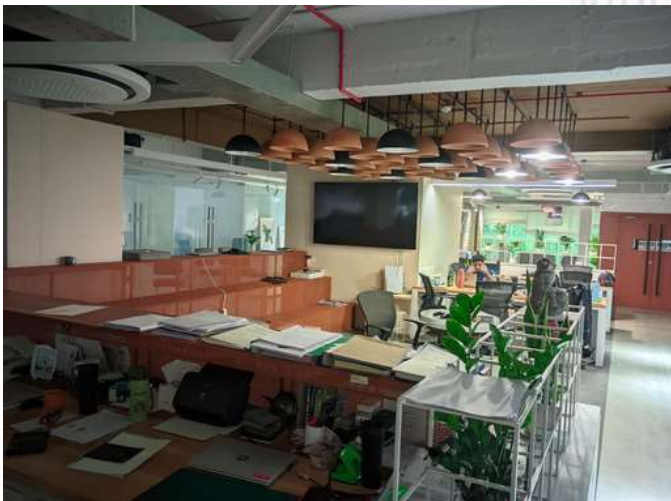



# PROJECTS-FURNITURE

## PHARMA SOLUTIONS BANGLADESH

### TEJGAON-HEAD OFFICE





# PROJECTS-FURNITURE

## PHARMA SOLUTIONS BANGLADESH

### TEJGAON-HEAD OFFICE



# PROJECTS-FURNITURE

## PHARMA SOLUTIONS BANGLADESH

### TEJGOAN-HEAD OFFICE





# PROJECTS-FURNITURE

## AKH-FACTORY OFFICE

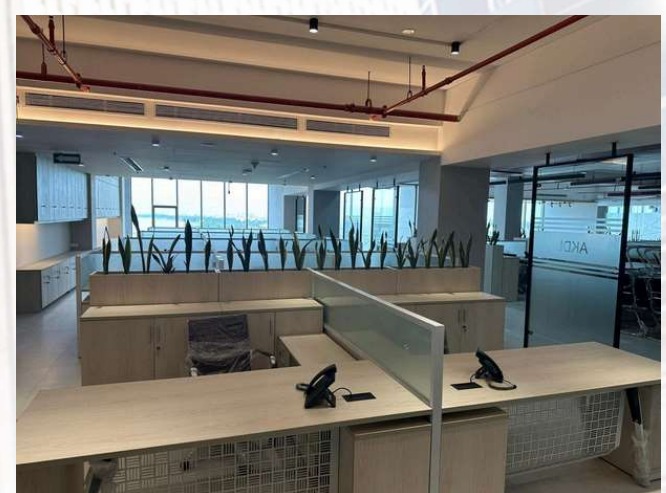



# PROJECTS-FURNITURE

## SQ GROUP-VALUKA





# PROJECTS-FURNITURE

## DIAGNOSTIC CENTER-INDIAN DHANMONDI





# PROJECTS-FURNITURE

## NATIONAL PARLIAMENT

## PROJECTS

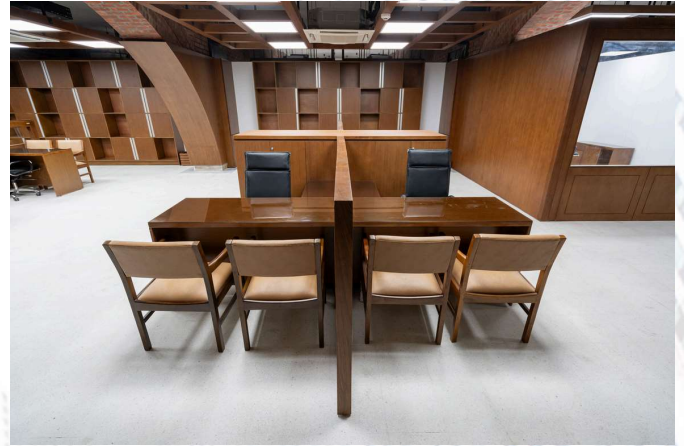



# PROJECTS-FURNITURE

## NATIONAL PARLIAMENT

## PROJECTS

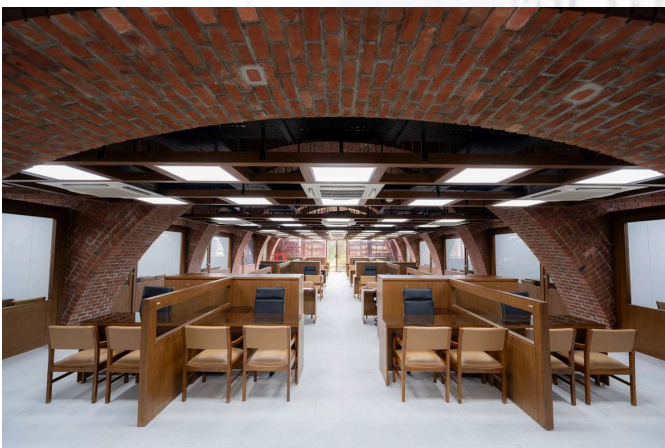



# PROJECTS-FURNITURE

## NATIONAL PARLIAMENT

### PROJECTS

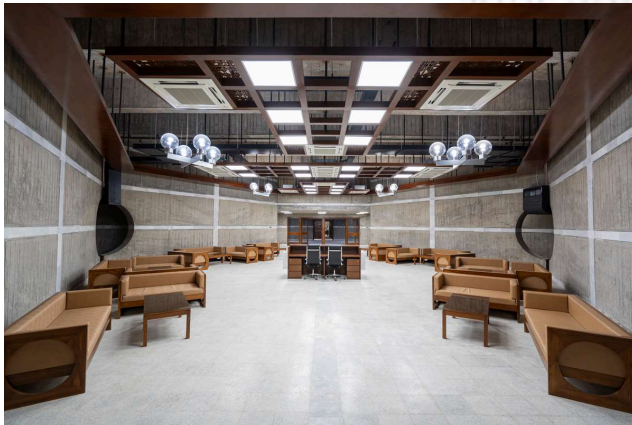
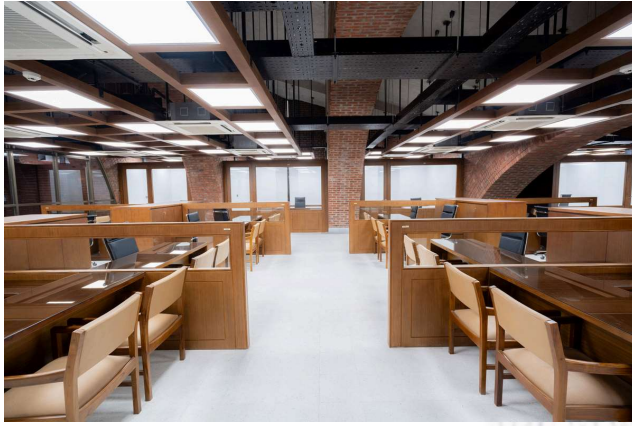



# PROJECTS-FURNITURE

## BATEEL BEXIMCO PROJECTS





# PROJECTS-FURNITURE

## YELLOW SHOWROOM

### BEXIMCO PROJECTS





# FACTORY-FURNITURE

## FACTORY MACHINERIES



MS SECTION



MS SECTION



BOARING SECTION



WOOD CUTTING MACHINE



EDGING SECTION



PANNEL SAW SECTION



PANNEL SAW SECTION



MINI SWA MACHINE



# FACTORY-FURNITURE

## FACTORY MACHINERIES



AUTO SENDING MACHINE



AUTO SENDING MACHINE



COLD PRESS MACHINE



LEQUAR BOOTH



LEQUAR BOOTH



SOFA SECTION



CHAIR SECTION





# LET'S CONNECT WITH US

## ALLEX DESIGN & DEVELOPMENT

At Allex Design and Development Ltd, we take pride in shaping spaces that inspire and endure. Our commitment to excellence in construction and interior design is unwavering, and it is our pleasure to bring your visions to life. We extend our heartfelt gratitude for entrusting us with your projects. Thank you for choosing Allex Design and Development Ltd as your partner in creating spaces that not only meet but exceed expectations. We look forward to continued collaboration and the opportunity to transform more dreams into reality.



+8801762689690



info@allexdesign.com



www.allexdesign.com



N I Tower, Level-7, House-01, Block-E,  
Road-10, Banani, Dhaka

# Thank you!

## OUR CONCERNS

- ALLEX DESIGN & INTERIOR SOLUTIONS
- ALLEX FURNITURE
- AD STEEL & CONSTRUCTION COMPANY
- ALLEX AGRO INDUSTRIES
- ALLEX PHARMA
- ALLEX HEALTH